

MUNICÍPIO DE NOVA ITABERABA

ESTADO DE SANTA CATARINA

EDITAL DE PROCESSO SELETIVO N.º 005/2017

07 DE JANEIRO DE 2018

CARGO:

**Professor de Ensino Fundamental (1º ao 5º Ano) - Habilitado**

### INSTRUÇÕES

Este Caderno de Questões contém **20 questões**, constituídas com cinco opções (A, B, C, D, E) e **uma única resposta correta**. Em caso de divergência de dados e/ou de defeito no Caderno de Questões, solicite providências ao fiscal de sala.

Você receberá juntamente com o Caderno de Questões, o **Cartão Resposta**, o qual deverá ser preenchido atentamente com **Nome, Assinatura, Nº da Identidade e as respostas por questão**.

**As respostas do Caderno de Questões deverão ser transcritas para o Cartão Resposta**, com caneta esferográfica de tinta azul ou preta, de acordo com as orientações de preenchimento abaixo.

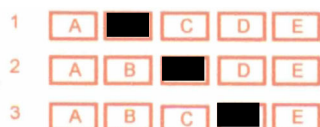

O **Cartão Resposta** é o único documento válido para a correção das provas e o não preenchimento correto implica a anulação da questão. **Não será fornecido**, em hipótese alguma, novo Cartão Resposta por erro de preenchimento por parte do candidato. O Cartão Resposta é **insubstituível** e de inteira responsabilidade do candidato, por isso não deve ser amassado, dobrado, rasgado ou rasurado.

Durante a realização das provas **não será permitida qualquer consulta a materiais**, sejam didáticos ou eletrônicos. O candidato que for flagrado fazendo uso desses materiais estará automaticamente **eliminado** do Processo Seletivo.

A **interpretação das questões** é parte integrante da prova, não sendo permitido aos fiscais de sala auxiliar na interpretação.

A saída da sala de prova, com a entrega do Caderno de Questões e Cartão Resposta, somente será permitida após transcorrido **30 minutos do início da mesma**.

Ao concluir a prova e o preenchimento do Cartão Resposta, **entregue o Caderno de Questões e o Cartão Resposta ao fiscal de sala**. A não entrega de qualquer um dos itens especificados acima, implicará na eliminação do candidato do Processo Seletivo.

O tempo de duração total da prova é de **3 horas**, incluído o tempo para preenchimento do Cartão Resposta.

Os **3 últimos candidatos** ao terminar a prova deverão permanecer juntos em sala para, juntamente com os fiscais de sala, conferir os Cartões Resposta e assinar a folha ata e o lacre dos envelopes que guardarão os Cartões Resposta e os Cadernos de Questões.

A **desobediência** a qualquer uma das determinações constantes do Edital de Processo Seletivo, do presente Caderno de Questões e de preenchimento do Cartão Resposta, implicará na **eliminação do candidato** do Processo Seletivo.

O **Gabarito Preliminar** e as **provas escritas/objetivas** estarão disponíveis, no dia **08 de janeiro de 2018**, no site [www.alternativeconcursos.com.br](http://www.alternativeconcursos.com.br).

É facultado ao candidato interpor **recurso** contra as questões da prova escrita/objetiva através do e-mail [recursos@alternativeconcursos.com.br](mailto:recursos@alternativeconcursos.com.br), no prazo de **09 e 10 de janeiro de 2018**.

01) Dadas as sentenças:

1. Nunca nos falou sobre o ocorrido daquele dia.
2. Não, disse-me papai, você não poderá ir.
3. Levantei-me tarde hoje.

Em relação a colocação pronominal:

- a) Todas estão corretas.
- b) Somente 1 e 2 estão corretas.
- c) Somente 2 e 3 estão corretas.
- d) Somente 1 e 3 estão corretas.
- e) Somente 3 está correta.

02) Observe as orações subordinativas adjetivas que estão em *itálico* nas frases abaixo:

1. Mamãe sente pelo filho mais velho um amor *que não se pode definir.*
2. As dores deixadas pela violência são marcas *que não se podem apagar.*
3. O coronel disse que este é o tipo de tarefa *que não se executa.*
4. Ela escreveu um texto *que não se pode entender.*

Transformando essas orações em adjetivos, respeitando a ordem em que as sentenças aparecem, temos:

- a) Indefinível - impagável - executável - inteligível
- b) inefável - indelével - inexecutável - inteligível
- c) inefável - indolor - inexecutável - iletrado
- d) indefinível - indelével - inexecutável - ininteligível
- e) inexato - infactível - inexecutável - indouto

03)



*Passarinho não come  
pedra porque sabe o  
bico que tem.*

~ Adágio Popular ~



SoFrases.com

Disponível em: [www.frasesmais.com](http://www.frasesmais.com)  
Acesso:26/12/2017.

Qual a circunstância que a oração subordinada adverbial expressa na frase anterior:

- a) adversidade
- b) condição
- c) tempo
- d) finalidade
- e) causa

04) “*Após a apresentação, a artista ficou só no camarim.*” Sobre a frase:

- a) é uma frase incorreta por iniciar com advérbio.
- b) é uma frase ambígua devido ao duplo sentido do vocábulo *só*.
- c) é uma frase ambígua devido ao emprego incorreto da vírgula.
- d) é uma frase inverossímil devido ao emprego incorreto da vírgula.
- e) é uma frase inverossímil devido a presença do termo *só*.

05) Leia o fragmento do poema *Soneto do maior amor* de Vinícius de Moraes:

*“E quando a sente alegre, fica triste  
E se a vê descontente, dá risada.”*

A figura de linguagem presente nesse excerto é denominada:

- a) hipérbole
- b) metonímia
- c) antítese
- d) onomatopeia
- e) pleonismo

### Conhecimentos Gerais

06) Em 2018 o Município de Nova Itaberaba (SC) completará quantos anos desde sua fundação?

- a) 24
- b) 26
- c) 28
- d) 27
- e) 29

07) Que dia termina o horário de verão no Estado de Santa Catarina no ano de 2018?

- a) 25 de fevereiro.
- b) 17 de março.
- c) 11 de fevereiro.
- d) 04 de março.
- e) 18 de fevereiro.

08) O carnaval no Brasil em 2018 vai ocorrer no dia:

- a) 13 de fevereiro.
- b) 14 de fevereiro.
- c) 18 de fevereiro.
- d) 13 de março.
- e) 25 de março.

09) Recentemente o Presidente da República, Michel Temer, assinou decreto que fixa em \_\_\_\_\_ o valor do salário mínimo para 2018. Assinale a alternativa que contempla corretamente o trecho acima:

- a) R\$ 954,00
- b) R\$ 937,00
- c) R\$ 964,00
- d) R\$ 960,00
- e) R\$ 959,00

**10) A Copa do Mundo FIFA de 2018 ou Campeonato Mundial de Futebol FIFA de 2018 será a vigésima primeira edição deste evento esportivo, um torneio internacional de futebol masculino organizado pela Federação Internacional de Futebol (FIFA), que ocorrerá na \_\_\_\_\_, anfitriã da competição pela primeira vez. Assinale a alternativa que contempla corretamente o trecho acima:**

- a) Inglaterra.
- b) Alemanha.
- c) Espanha.
- d) Rússia.
- e) Bélgica.

### Conteúdos Específicos

**11) De acordo com a Lei de Diretrizes e Bases da Educação Nacional, Lei nº 9.394/1996, art. 4º, o dever do Estado com educação escolar pública será efetivado mediante a garantia de:**

- a) Ensino Fundamental, obrigatório e gratuito, inclusive para os que a ele não tiveram acesso na idade própria.
- b) Educação básica obrigatória e gratuita dos 4 (quatro) aos 17 (dezesete) anos de idade.
- c) Ensino Fundamental, obrigatório e gratuito, exceto para os que a ele não tiveram acesso na idade própria.
- d) Ensino Fundamental, obrigatório e gratuito, dos 4 (quatro) aos 17 (dezesete) anos de idade.
- e) Educação básica obrigatória e gratuita dos 3 (três) aos 17 (dezesete) anos de idade.

**12) De acordo com a Lei de Diretrizes e Bases da Educação Nacional, Lei nº 9.394/1996, art. 5º, o acesso à educação básica obrigatória é direito público subjetivo, podendo qualquer cidadão, grupo de cidadãos, associação comunitária, organização sindical, entidade de classe ou outra legalmente constituída e, ainda, o Ministério Público, acionar o poder público para exigí-lo. Acerca do § 1º, o poder público, na esfera de sua competência federativa, deverá:**

- I. Recensear anualmente as crianças e adolescentes em idade escolar, bem como os jovens e adultos que não concluíram a educação básica.
- II. Fazer-lhes a chamada pública.
- III. Zelar, junto aos pais ou responsáveis, pela frequência à escola.

**IV. Recensear a população em idade escolar, bem como alunos do ensino fundamental que a ele não tiveram acesso.**

- a) Somente I, II e III estão corretas.
- b) Somente II e IV estão corretas.
- c) Somente I, III e IV estão corretas.
- d) Somente II e III estão corretas.
- e) Todas estão corretas.

**13) De acordo com a Lei de Diretrizes e Bases da Educação Nacional, Lei nº 9.394/1996, art. 22, \_\_\_\_\_ tem por finalidades desenvolver o educando, assegurar-lhe a formação comum indispensável para o exercício da cidadania e fornecer-lhe meios para progredir no trabalho e em estudos posteriores.**

- a) a educação infantil
- b) o ensino fundamental
- c) a educação básica
- d) o sistema de ensino
- e) a educação infantil e o ensino fundamental

**14) De acordo com a Lei de Diretrizes e Bases da Educação Nacional, Lei nº 9.394/1996, art. 32, o ensino fundamental obrigatório, com duração de 9 (nove) anos, gratuito na escola pública, iniciando-se aos 6 (seis) anos de idade, terá por objetivo a formação básica do cidadão, mediante:**

**Assinale V para Verdadeiro e F para Falso:**

- O desenvolvimento da capacidade de aprender, tendo como meios básicos o pleno domínio da leitura, da escrita e do cálculo.
- A compreensão do ambiente natural e social, do sistema político, da tecnologia, das artes e dos valores em que se fundamenta a sociedade.
- O desenvolvimento da capacidade de aprendizagem, tendo em vista a aquisição de conhecimentos e habilidades sem a formação de atitudes e valores.
- Atenuação dos vínculos de família, dos laços de solidariedade humana e de tolerância recíproca em que se assenta a vida social.

- a) F-F-V-F
- b) V-F-V-F
- c) F-V-V-F
- d) V-V-F-F
- e) V-F-V-V

**15) Maria Montessori através de sua metodologia conseguia alfabetizar crianças desde a mais tenra infância, utilizando os mais variados materiais. A sala de aula era organizada de forma circular, composta por muitas estantes com materiais lúdicos e pedagógicos, todos ao alcance e para o**

manuseio livre das crianças. Muitos desses materiais eram de madeira, outros com texturas e formas diferenciadas para despertar os sentidos. Os materiais didáticos eram divididos em uma série de cinco grupos: exercício para a vida cotidiana; material sensorial; material de linguagem; material de matemática e material de ciências. Um deles é o que conhecemos como:

- a) Campos Geométricos
- b) Material Dourado
- c) Jogos Geométricos
- d) Tangram
- e) Jogos Matemáticos

16) Acerca dos conceitos e teorias de Célestin Freinet é correto afirmar:

- I. Para ele, a atividade é o que orienta a prática escolar e o objetivo final da educação é formar cidadãos para o trabalho livre e criativo, capaz de dominar e transformar o meio e emancipar quem o exerce.
- II. Um dos deveres do professor, segundo Freinet, é criar uma atmosfera laboriosa na escola, de modo a estimular as crianças a fazer experiências, procurar respostas para suas necessidades e inquietações, ajudando e sendo ajudadas por seus colegas e buscando no professor alguém que organize o trabalho.
- III. O educador francês não via valor didático no erro. Ele acreditava que o fracasso desequilibra e desmotiva o aluno.
- IV. A pedagogia de Freinet se fundamenta em quatro eixos: a cooperação (para construir o conhecimento comunitariamente), a comunicação (para formalizá-lo, transmiti-lo e divulgá-lo), a documentação, com o chamado livro da vida (para registro diário dos fatos históricos), e a afetividade (como vínculo entre as pessoas e delas com o conhecimento).

- a) Somente I e II estão corretas.
- b) Somente II e III estão corretas.
- c) Somente I e IV estão corretas.
- d) Somente I, II e IV estão corretas.
- e) Todas estão corretas.

17) Em relação as Tendências Pedagógicas na Prática Escolar, analise as assertivas e relacione corretamente as colunas:

- 1. Tendência progressista libertária
- 2. Tendência liberal renovada não-diretiva
- 3. Tendência liberal tecnicista
- 4. Tendência tradicional

( ) Consiste na preparação intelectual e moral dos alunos para assumir uma posição na sociedade.

( ) Acentua-se nesta tendência o papel da escola na formação de atitudes, razão pela qual deve estar mais preocupada com os problemas psicológicos do que como pedagógicos.

( ) Tal sistema é regido por leis naturais (mesma regularidade encontrada nos fenômenos da natureza), cientificamente descobertas; basta aplicá-las. As descobertas educacionais devem ser restritas aos técnicos “especialistas”.

( ) Esta pedagogia espera que a escola exerça uma transformação na personalidade dos alunos num sentido libertário e autogestionário.

Respectivamente temos:

- a) 4-2-3-1
- b) 3-1-4-2
- c) 2-4-3-1
- d) 1-3-2-4
- e) 1-4-3-2

18) Acerca dos distúrbios, transtornos e dificuldades de aprendizagem, sobre a Dislalia é correto afirmar, exceto:

- a) É um distúrbio que acomete a fala.
- b) É caracterizado pela dificuldade em articular as palavras.
- c) A pessoa portadora de dislalia, troca as palavras por outras similares na pronuncia, fala erroneamente as palavras, omitindo ou trocando as letras.
- d) A dislalia pode ser subdividida em quatro tipos.
- e) O aluno com dislalia apresenta desorganização da letra, cansaço e lentidão na escrita e traços irregulares.

19) Acerca do Plano Nacional de Educação art. 6º, § 2º, as conferências nacionais de educação realizar-se-ão com intervalo \_\_\_\_\_ entre elas, com o objetivo de \_\_\_\_\_ e subsidiar a elaboração do plano nacional de educação para o decênio subsequente.

- a) de até 4 (quatro) anos - avaliar a execução deste PNE
- b) de no mínimo 2 (dois) anos - organizar a execução deste PNE
- c) de no máximo 2 (dois) anos - administrar a execução deste PNE
- d) de no máximo 4 (quatro) anos - reformular a execução deste PNE
- e) de 2 (dois) anos - organizar e avaliar a execução deste PNE

**20) Acerca dos Parâmetros Curriculares Nacionais, Orientação Sexual, é correto afirmar, exceto:**

- a) O trabalho de Orientação Sexual na escola, não substitui nem concorre com a função da família, mas antes a complementa.
- b) O trabalho de Orientação Sexual na escola é entendido como problematizar, levantar questionamentos e ampliar o leque de conhecimentos e de opções para que o aluno escolha seu próprio caminho.
- c) A escola deve evitar discutir os diferentes tabus, preconceitos, crenças e atitudes existentes na sociedade.
- d) Propõe-se que a Orientação Sexual oferecida pela escola aborde as repercussões de todas as mensagens transmitidas pela mídia, pela família e pela sociedade, com as crianças e os jovens.
- e) A escola, ao propiciar informações atualizadas do ponto de vista científico e explicitar os diversos valores associados à sexualidade e aos comportamentos sexuais existentes na sociedade, possibilita ao aluno desenvolver atitudes coerentes com os valores que ele próprio elegeu como seus.