

MUNICÍPIO DE NOVA ITABERABA

ESTADO DE SANTA CATARINA

EDITAL DE PROCESSO SELETIVO N.º 002/2018

13 DE FEVEREIRO DE 2018

CARGOS:

**Cargo 1: Professor de Educação Infantil - Habilitado**

**Cargo 2: Professor de Ensino Fundamental (1º ao 5º Ano) - Habilitado**

INSTRUÇÕES

Este Caderno de Questões contém **30 questões**, constituídas com cinco opções (A, B, C, D, E) e **uma única resposta correta**. Em caso de divergência de dados e/ou de defeito no Caderno de Questões, solicite providências ao fiscal de sala.

Você receberá juntamente com o Caderno de Questões, dois **Cartões Resposta**, os quais deverão ser preenchidos atentamente com **Nome, Assinatura, Nº da Identidade e as respostas por questão**.

**As respostas do Caderno de Questões deverão ser transcritas para o Cartão Resposta**, com caneta esferográfica de tinta azul ou preta, de acordo com as orientações de preenchimento abaixo:

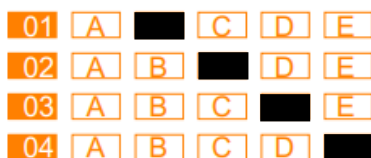

O candidato deverá preencher cada Cartão Resposta com as questões de Conhecimentos Básicos (Língua Portuguesa e Conhecimentos Gerais) e os Conteúdos Específicos do cargo descrito no Cartão Resposta.

Os **Cartões Resposta** são os únicos documentos válidos para a correção das provas e o não preenchimento correto implica a anulação da questão. **Não serão fornecidos**, em hipótese alguma, novos Cartões Resposta por erro de preenchimento por parte do candidato. Os Cartões Resposta são **insubstituíveis** e de inteira responsabilidade do candidato, por isso não devem ser amassados, dobrados, rasgados ou rasurados.

Durante a realização das provas **não será permitida qualquer consulta a materiais**, sejam didáticos ou eletrônicos. O candidato que for flagrado fazendo uso desses materiais estará automaticamente **eliminado** do Processo Seletivo.

A **interpretação das questões** é parte integrante da prova, não sendo permitido aos fiscais de sala auxiliar na interpretação.

A saída da sala de prova, com a entrega do Caderno de Questões e Cartões Resposta, somente será permitida após transcorrido **30 minutos do início da mesma**.

Ao concluir a prova e o preenchimento dos Cartões Resposta, **entregue o Caderno de Questões e os Cartões Resposta ao fiscal de sala**. A não entrega de qualquer um dos itens especificados acima, implicará na eliminação do candidato do Processo Seletivo.

O tempo de duração total da prova é de **3 horas**, incluído o tempo para preenchimento dos Cartões Resposta.

Os **3 últimos candidatos** ao terminar a prova deverão permanecer juntos em sala para, juntamente com os fiscais de sala, conferir os Cartões Resposta e assinar a folha ata e o lacre dos envelopes que guardarão os Cartões Resposta e os Cadernos de Questões.

A **desobediência** a qualquer uma das determinações constantes do Edital de Processo Seletivo, do presente Caderno de Questões e de preenchimento dos Cartões Resposta, implicará na **eliminação do candidato** do Processo Seletivo.

O **Gabarito Preliminar** e as **provas escritas/objetivas** estarão disponíveis, no dia **13 de fevereiro de 2018, após as 14h00min**, no site [www.alternativeconcursos.com.br](http://www.alternativeconcursos.com.br).

É facultado ao candidato interpor **recurso** contra as questões da prova escrita/objetiva através do e-mail [recursos@alternativeconcursos.com.br](mailto:recursos@alternativeconcursos.com.br), no prazo de **14 de fevereiro de 2018**.

01) Identifique a assertiva que apresenta a ordem correta de preenchimento das frases a seguir:

1. Fernando aprendeu como ..... um cavalo para passear.
2. A família não tinha dinheiro para ..... a dívida.
3. A baleia ..... nas profundezas do oceano.
4. A prefeita ..... a presença no almoço beneficente.

Respeitando a ordem em que as frases aparecem, temos:

- a) arriar – costear – emergiu - retificou
- b) arrear – custear – imergiu - retificou
- c) arriar – custear – emergiu - retificou
- d) arrear – custear – imergiu - ratificou
- e) arrear – costear – emergiu - ratificou

02)



Disponível em: [www.jorgecarrano.blogspot.com.br](http://www.jorgecarrano.blogspot.com.br)  
Acesso: 03/02/2018.

Na imagem acima temos uma figura de linguagem denominada:

- a) Metonímia
- b) Prosopopeia
- c) Redundância
- d) Hipérbole
- e) Anacoluto

03) Todas as frases abaixo apresentam formas no plural incorretamente grafadas, exceto uma. Indique-a:

- a) Os troféis foram roubados do museu.
- b) Na verdade, não passavam de três charlatães.
- c) Os cidadãos entraram furiosos na Câmara de Vereadores.
- d) Os ladrões foram presos e estavam de posse de dois revólvers.
- e) Deixou os grões da laranja jogados no chão da cozinha.

04) Complete as sentenças:

“Os marinheiros desceram ..... terra para conhecer aquele belo lugar. Ficaram ..... toa por algumas horas; como o capitão não sabia de nada tinham que ficar ..... escondidas. Fizeram muitas compras, todas ..... vista porque ..... prazo ninguém queria vender.”

Temos, respectivamente:

- a) à – a – as – à – a
- b) à – a – às – a – à
- c) a – à – às – à – a
- d) a – à – as – a – à
- e) à – a – às – à – a

05) Com frequência lemos nos meios de comunicação frases ambíguas. A ambiguidade acontece pela falta de clareza em uma expressão. Marque a única sentença que não apresenta problemas em relação ao mencionado anteriormente:

- a) As crianças viram um palhaço passar pela janela.
- b) Fabiana pediu a Paulo para assinar o divórcio.
- c) Manifestantes jogaram papéis na praça, o que deixou a cidade suja.
- d) O prefeito conversou com o manifestante em sua casa.
- e) Meu cachorro não gostou do seu sofá.

### Conhecimentos Gerais

06) Recentemente a Diretoria de Vigilância Epidemiológica (DIVE/SC) lançou um alerta sobre o aumento no número de acidentes por animais peçonhentos envolvendo lagartas da espécie *Lonomia obliqua*, na região Oeste do estado. As lagartas também são conhecidas popularmente como \_\_\_\_\_. As lagartas da espécie *Lonomia obliqua* podem causar acidentes graves, uma vez que seu veneno provoca insuficiência renal, distúrbios na coagulação e sangramentos. Assinale a alternativa que contempla corretamente o trecho acima:

- a) Taturana.
- b) Espinha de peixe.
- c) Rosa ferroante.
- d) Mariposa.
- e) Piolho de cobra.

07) Em 2018, que dia será comemorada a Páscoa?

- a) 21 de abril.
- b) 28 de março.
- c) 05 de abril.
- d) 25 de março.

e) 01 de abril.

**08) Recentemente o \_\_\_\_\_ divulgou que os cidadãos catarinenses poderão acessar a versão eletrônica \_\_\_\_\_. O serviço funciona por meio de um aplicativo gratuito, que pode ser baixado pela Google Play Store e pela Apple Store. O documento que fica disponível no smartphone do usuário, tem o mesmo valor jurídico que o documento impresso. Assinale a alternativa que contempla corretamente os trechos acima:**

- a) DER/SC - do Registro Geral (RG-e).
- b) CONTRAN - do Cadastro da Pessoa Física (CPF-e).
- c) DETRAN/SC - da Carteira Nacional de Habilitação (CNH-e).
- d) CONTRADIFE - da Certidão de Nascimento (CN-e).
- e) DENATRAN - da Carteira do SUS (CSUS-e).

**09) Recentemente, na quarta-feira (24/01/2018), por unanimidade, os três desembargadores da 8ª Turma do Tribunal Regional Federal da 4ª Região (TRF-4) votaram em favor de manter a condenação e \_\_\_\_\_ a pena de prisão por corrupção passiva e lavagem de dinheiro no caso do triplex em Guarujá (SP). Essa decisão foi aplicada ao ex-Presidente \_\_\_\_\_. Assinale a alternativa que contempla corretamente os trechos acima:**

- a) Aumentar - Luiz Inácio Lula da Silva.
- b) Diminuir - Fernando Henrique Cardoso.
- c) Manter - Luiz Inácio Lula da Silva.
- d) Aumentar - Fernando Collor de Mello.
- e) Diminuir - Luiz Inácio Lula da Silva.

**10) As eleições são de grande importância, pois é o momento onde a população tem a oportunidade de eleger seus representantes através do voto. Nas eleições gerais que acontecem no Brasil em 2018, os brasileiros vão as urnas para eleger seus representantes para os seguintes cargos:**

- I. Presidente da República.
- II. Governadores.
- III. Senadores.
- IV. Deputados Federais/Estaduais.
- V. Desembargadores.
- VI. Ministros.

- a) Somente I, II e IV estão corretos.
- b) Somente I, III e IV estão corretos.
- c) Somente I e IV estão corretos.
- d) Somente V e VI estão incorretos.
- e) Todos estão corretos.

**Conteúdos Específicos – Cargo 1  
Professor de Educação Infantil - Habilitado**

**11) Acerca das atribuições do cargo/função de Professor de Educação Infantil é correto afirmar, exceto:**

- a) Colaborar com as atividades de articulação da escola com as famílias e a comunidade.
- b) Executar o trabalho diário de forma a se vivenciar um clima de respeito mútuo e de relações que conduzam à aprendizagem.
- c) Manter com os colegas o espírito de apatia e hostilidade indispensável à eficiência da obra educativa.
- d) Realizar com clareza, precisão e presteza, toda escrituração referente à execução da programação, frequência e aproveitamento dos alunos.
- e) Zelar pela conservação dos bens materiais, limpeza e o bom nome da escola.

**12) Em relação a História da Educação, no Período Jesuítico, é correto afirmar, exceto:**

- a) A primeira escola do Brasil foi fundada na cidade de Salvador em 1549.
- b) A primeira política educacional no Brasil, é a empreendida pelos jesuítas de 1549 até 1759.
- c) Os jesuítas estabeleceram os caminhos da educação estruturada no “Ratio Studiorum”.
- d) Os colégios dos jesuítas ministravam educação elementar, tendo como principais participantes as mulheres.
- e) Os jesuítas, em 1552, já tinham três escolas de instrução elementar, onde se ensinavam latim e português.

**13) Acerca dos pressupostos curriculares da Educação Infantil, é importante a organização de situações de aprendizagem e/ou projetos pedagógicos adequados a possibilidade e aos interesses da criança que oportunizem:**

- I. O conhecimento espaço-temporal.
- II. O conhecimento social.
- III. O desenvolvimento da oralidade, do faz de conta e da representação.
- IV. O desenvolvimento motor.

- a) Somente I e IV estão corretas.
- b) Somente II e III estão corretas.
- c) Somente I e II estão corretas.
- d) Somente I, II e IV estão corretas.
- e) Todas estão corretas.

**14) De acordo com a avaliação na Educação Infantil e seus princípios metodológicos, são corretos, exceto:**

- a) Observação frequentes e contínuas sobre as manifestações de cada criança.
- b) Ação mediadora, acompanhando a dinâmica do processo de construção do conhecimento.
- c) Elaboração de relatórios coletivos, nunca individual para cada criança.
- d) Análise reflexiva do processo de desenvolvimento individual da criança.
- e) Diálogo permanente com outros professores e pais.

**15) Segundo Jean Piaget, há quatro estágios básicos do desenvolvimento cognitivo. O segundo estágio descrito por Piaget, se caracteriza pelo surgimento da capacidade de dominar a linguagem e a representação do mundo por meio de símbolos. A criança continua egocêntrica e ainda não é capaz, moralmente, de se colocar no lugar de outra pessoa. Trata-se de qual estágio:**

- a) Estágio sensório-motor.
- b) Estágio das operações formais.
- c) Estágio das operações concretas.
- d) Estágio pré-operacional.
- e) Estágio das operações fundamentais.

**16) Acerca da importância da literatura infantil na infância, analise o trecho abaixo e assinale a resposta correta:**

**(PARTE 1)** Crianças ainda não alfabetizadas podem até não entender todo o enredo de uma história, mas a leitura em voz alta os coloca em contato com outras dimensões das linguagens oral e escrita, e que serão importantes em seu desenvolvimento. **(PARTE 2)** Para o desenvolvimento da leitura da criança, é de fundamental importância que pais e educadores sejam modelos de leitores. **(PARTE 3)** A literatura infantil abre portas para o universo da imaginação, incentivando a criança desde muito cedo a praticar a leitura prazerosa. O hábito da leitura além de ser fonte de lazer, aumenta a proficiência da escrita e da própria leitura, contribuindo para a formação de uma sociedade com cidadãos leitores, pensantes e críticos.

- a) Parte 1 está correta e parte 2 e 3 estão incorretas.
- b) Parte 1 e 2 estão corretas e parte 3 está incorreta.
- c) Parte 3 está correta e parte 1 e 2 estão incorretas.
- d) Parte 2 e 3 estão corretas e parte 1 está incorreta.
- e) Parte 1, 2 e 3 estão corretas.

**17) Em relação ao Estatuto da Criança e do Adolescente, Lei nº 8.069/1990, art. 4º, assegurar, com absoluta prioridade, a efetivação dos direitos referentes à vida, à**

**saúde, à alimentação, à educação, ao esporte, ao lazer, à profissionalização, à cultura, à dignidade, ao respeito, à liberdade e à convivência familiar e comunitária, é dever, exceto:**

- a) da família
- b) da comunidade
- c) da sociedade em geral
- d) do poder público
- e) da escola

**18) Acerca do Estatuto da Criança e do Adolescente, Lei nº 8.069/1990, art. 70-A, \_\_\_\_\_ deverão atuar de forma articulada na elaboração de políticas públicas e na execução de ações destinadas a coibir o uso de castigo físico ou de tratamento cruel ou degradante e difundir formas não violentas de educação de crianças e de adolescentes. Assinale a alternativa que completa corretamente a lacuna acima:**

- a) Os pais, a escola e o Município
- b) A União, os Estados, o Distrito Federal e os Municípios
- c) A escola e os Municípios
- d) Os Estados e os Municípios
- e) Os Estados, os Municípios, as escolas e os pais

**19) De acordo com Lei de Diretrizes e Bases da Educação Nacional, Lei nº 9.394/1996, art. 13, participar da elaboração da proposta pedagógica do estabelecimento de ensino; elaborar e cumprir plano de trabalho, segundo a proposta pedagógica do estabelecimento de ensino; zelar pela aprendizagem dos alunos; estabelecer estratégias de recuperação para os alunos de menor rendimento e; ministrar os dias letivos e horas-aula estabelecidos, além de participar integralmente dos períodos dedicados ao planejamento, à avaliação e ao desenvolvimento profissional, é incumbência:**

- a) dos estabelecimentos de ensino
- b) das escolas
- c) dos docentes
- d) dos gestores
- e) dos Municípios

**20) Acerca da Lei de Diretrizes e Bases da Educação Nacional, Lei nº 9.394/1996, art. 26, § 8º, a exibição de filmes de produção nacional constituirá componente curricular complementar integrado à proposta pedagógica da escola, sendo a sua exibição obrigatória por:**

- a) no mínimo, 1 (uma) hora mensal.
- b) no máximo, 40 (quarenta) minutos mensais.
- c) no mínimo, 40 (quarenta) minutos mensais.
- d) no máximo, 1 (uma) hora mensal.
- e) no mínimo, 2 (duas) horas mensais.

**Conteúdos Específicos – Cargo 2  
Professor de Ensino Fundamental (1º ao 5º Ano)  
- Habilitado**

**11) Acerca das atribuições do cargo/função de Professor de Ensino Fundamental é correto afirmar, exceto:**

- a) Participar da elaboração da proposta pedagógica do estabelecimento de ensino.
- b) Elaborar e cumprir o plano de trabalho, segundo a proposta pedagógica do estabelecimento de ensino.
- c) Zelar pela aprendizagem dos alunos, dando condições para a manutenção da saúde física e psíquica dos alunos.
- d) Estabelecer estratégias de recuperação para os alunos com maior rendimento escolar.
- e) Ministrar os dias letivos e horas aula estabelecidos, além de participar integralmente dos períodos dedicados ao planejamento, avaliação e ao desenvolvimento profissional.

**12) Em relação ao Manifesto dos Pioneiros da Educação Nova, é correto afirmar:**

- a) O Manifesto foi lançado no ano de 1962.
- b) Foi redigido por Paulo Freire.
- c) O Manifesto dos Pioneiros reuniu educadores da mesma ideologia.
- d) Os liberais elitistas eram liderados por Fernando de Azevedo.
- e) Os liberais igualitaristas eram liderados por Vygotsky.

**13) Vygotsky se dedicou ao estudo das chamadas \_\_\_\_\_, que consistem no modo de funcionamento psicológico tipicamente humano, tais como capacidade de planejamento, memória voluntária e imaginação. Assinale a alternativa que preenche corretamente a lacuna acima:**

- a) epistemologias genéticas
- b) funções psicológicas superiores
- c) assimilação e acomodação
- d) psicologias genéticas
- e) aprendizagens geradoras

**14) Acerca do Construtivismo é correto afirmar, exceto:**

- a) Foi inspirado nas obras de Jean Piaget.
- b) O método construtivista procura instigar a curiosidade, o aluno é levado a encontrar suas respostas a partir de seus próprios conhecimentos e de sua interação com a realidade e com os colegas.
- c) No construtivismo o aluno deve ser um receptor passivo do conhecimento.

- d) O método enfatiza a importância do erro não como um tropeço, mas como um trampolim na rota da aprendizagem.
- e) As disciplinas estão voltadas para a reflexão e auto avaliação, portanto a escola não é considerada rígida.

**15) Sustenta a ideia de que a escola tem por função preparar o indivíduo para o desempenho de papéis sociais, de acordo com as aptidões individuais. Para isso, os indivíduos precisam aprender a adaptar-se aos vários valores e às normas vigentes na sociedade de classes, através de desenvolvimento da cultura individual. A ênfase no aspecto cultural esconde a realidade das diferenças de classes, pois, embora difundida a ideia de igualdade de oportunidades, não leva em conta a desigualdade de condições. Em relação as Tendências Pedagógicas na Prática Escolar e o trecho acima é correto afirmar, exceto:**

- a) O texto trata sobre a pedagogia liberal.
- b) Fazem parte da pedagogia liberal as tendências: tradicional, libertária, libertadora e tecnicista.
- c) A tendência liberal tradicional consiste na preparação intelectual e moral dos alunos para assumir uma posição na sociedade.
- d) A tendência liberal tecnicista tem como objetivo a formação de mão-de-obra competente para o mercado de trabalho, transmitindo informações precisas, objetivas e rápidas.
- e) Na tendência liberal tradicional os métodos de ensino são expositivos com ênfase nos exercícios de repetição.

**16) Em relação ao Empirismo é correto afirmar, exceto:**

- a) No empirismo a mente humana é definida como uma tábula rasa, um espaço vazio a ser preenchido.
- b) Os empiristas acreditavam que as informações se transformam em conhecimento quando passam a fazer parte do hábito de uma pessoa.
- c) Na escola, as atividades propostas são as que facilitam a memorização, como a repetição e a cópia.
- d) No empirismo acredita-se que o conhecimento apenas é possível através do contato ativo com as relações sociais.
- e) A criança é comparada à água, que pode ser canalizada na direção desejada.

**17) De acordo com o Estatuto da Criança e do Adolescente, Lei nº 8.069/1990, das Infrações Administrativas, art. 245, deixar o médico, professor ou responsável por estabelecimento de atenção à saúde e de ensino fundamental, pré-escola ou creche, de comunicar à autoridade competente os casos de que tenha conhecimento, envolvendo suspeita ou**

**confirmação de maus-tratos contra criança ou adolescente, implica em:**

- a) Pena - multa de três a vinte salários de referência, aplicando-se o dobro em caso de reincidência.
- b) Pena - multa de R\$ 1.000,00 (mil reais) a R\$ 3.000,00 (três mil reais).
- c) Pena - multa de dois salários de referência, aplicando-se o dobro em caso de reincidência.
- d) Pena - multa.
- e) Pena - multa de R\$ 3.000,00 (três mil reais) a R\$ 10.000,00 (dez mil reais).

**18) Em relação ao Estatuto da Criança e do Adolescente, Lei nº 8.069/1990, art. 53, a criança e o adolescente têm direito à educação, visando ao pleno desenvolvimento de sua pessoa, preparo para o exercício da cidadania e qualificação para o trabalho, assegurando-se lhes:**

- I. Igualdade de condições para o acesso e permanência na escola.
- II. Direito de ser respeitado por seus educadores.
- III. Direito de organização e participação em entidades estudantis.
- IV. Direito de ser avaliado sem contestar os critérios avaliativos.
- V. Acesso à escola pública e gratuita próxima de sua residência.

- a) Somente I, II e V estão corretas.
- b) Somente I, II, III e V estão corretas.
- c) Somente III e V estão corretas.
- d) Somente II, IV e V estão corretas.
- e) Todas estão corretas.

**19) Em relação a Lei de Diretrizes e Bases da Educação Nacional, Lei nº 9.394/1996, art. 33, \_\_\_\_\_, é parte integrante da formação básica do cidadão e constitui disciplina dos horários normais das escolas públicas de ensino fundamental, assegurado o respeito à diversidade cultural religiosa do Brasil, vedadas quaisquer formas de proselitismo.**

- a) o ensino religioso, de matrícula facultativa
- b) o ensino religioso, de matrícula única
- c) o ensino religioso, de matrícula distinta
- d) o ensino religioso, de matrícula obrigatória
- e) o ensino religioso, de matrícula exclusiva

**20) De acordo com a Lei de Diretrizes e Bases da Educação Nacional, Lei nº 9.394/1996, art. 62, § 8º, os currículos dos cursos de formação de docentes terão por referência:**

- a) os Parâmetros Curriculares Nacionais.
- b) o Referencial Curricular Nacional.
- c) as Propostas Pedagógicas.
- d) a Base Nacional Comum Curricular.
- e) o projeto Político Pedagógico.